

MOTO CLUB LORENZO GHISELLI

PROVA DI REGOLARITA' - "CRONOMERENDA"

BOLZANO

10 SETTEMBRE 2016



Dichiaro di aver preso visione del regolamento particolare dell'evento e di accettarne i contenuti.

DATA E FIRMA PER ACCETTAZIONE

TRATTAMENTO DATI PERSONALI

Ai sensi dell'articolo 13 del D.L. vo 30 giugno 2003, n. 196 si informa: che i dati contenuti nella scheda di iscrizione sono essenziali ai fini dello svolgimento della manifestazione ed il loro mancato conferimento avrà come conseguenza la non ammissione alla stessa;

che i diritti dell'interessato in relazione al trattamento di dati personali sono elencati all'articolo 7 del citato D.L. vo n. 196/03". In qualsiasi momento l'interessato potrà consultare, modificare, cancellare gratuitamente i propri dati scrivendo al responsabile del trattamento dei dati personali all'indirizzo mcghiselli@gmail.com

DATA E FIRMA PER ACCETTAZIONE

MOTO CLUB LORENZO GHISELLI



BOLZANO

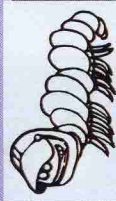

DINO
AUTOCICLISTICA S.p.A. - KAHNSTRASSE 5/A/1
39100 Bolzano - Tel. 0471 300955

safety PARK
Pratten Südtirol - Vadena Alto Adige

Scopio CENTER
Via S. Maria 10 - Bolzano
Tel. 0471 302008

2° MEMORIAL LORENZO GHISELLI

"CRONOMERENDA"

SABATO 10 SETTEMBRE 2016

SAFETY PARK - VADENA

PROVA DI REGOLARITA' SU STRADA IN DUE MANGHES 104 + 86 km e prove speciali

APERTA A TUTTI I MOTOCICLISTI

INIZIO ORE 9,30

5 CATEGORIE:
MOTO D'EPOCA
SCOOTER D'EPOCA
MOTO MODERNE
SCOOTER MODERNI
MOTO ELETTRICHE

QUOTA ISCRIZIONE €35 CUCINA E MUSICA NON STOP

COMPENDENTE:
GADGET RICORDO
PRIMO PIATTO ALLA PAUSA PRANZO
GRIGLIATA SERALE

La quota indicata è valida per iscrizioni effettuate entro il **07/09/2016**. Per iscrizioni successive (se non ancora raggiunto il numero massimo) sovrapprezzo di €6



DENTAL MEDICAL ART
Via Europa 16 - 39100 Bolzano
Tel. 0471 300955



TUTTMOTORI
Via S. Maria 10 - Bolzano
Tel. 0471 302008



Basaglia Cerezo S.p.A. di Basaglia C. & C.
Via S. Maria 10 - Bolzano
Tel. 0471 302008



NonAlibi S.p.A.
Via S. Maria 10 - Bolzano
Tel. 0471 302008

PER INFO ED ISCRIZIONI: mcghiselli@gmail.com - tel. 3356662278

DINO

AUTOSCUOLA - FAHRSCHULE

Corso Italia 20 - 39100 Bolzano
Tel. 0471 282380

safety

PARK

Pfatten Südtirol - Vadena Alto Adige



"CRONOMERENDA" - 2° MEMORIAL LORENZO GHISELLI SAFETY PARK - VADENA 10 SETTEMBRE 2016

REGOLAMENTO PARTICOLARE

Art. 01 - Definizione e durata

Si definisce "Cronomerenda" 2° Memorial Lorenzo Ghiselli la manifestazione turistica/sportiva di regolarità di marcia su strada, a basso contenuto agonistico intesa a far transitare i partecipanti in un percorso prestabilito su strade aperte al traffico e di interesse turistico, abbinando delle prove di abilità individuale basate sulla precisione di marcia, volte a determinare una graduatoria di merito tra i partecipanti. La velocità è un parametro assolutamente escluso, vincitore della manifestazione sarà colui/colei che si avvicinerà maggiormente al tempo teorico previsto sulla Tabella di Marcia. La Cronomerenda del Moto Club Lorenzo Ghiselli ha lo scopo di promuovere l'attività ludica all'interno del mototurismo. La durata della manifestazione è di un solo giorno e si svolgerà con qualsiasi condizione atmosferica.

Art. 02 - Partecipazione

La partecipazione è aperta a tutti i tesserati FMI con validità per l'anno in corso e ai non tesserati FMI, in possesso di patente che abiliti alla guida del motoveicolo con cui si intende partecipare alla manifestazione. Con l'iscrizione alla manifestazione, il concorrente accetta il contenuto del Regolamento Particolare e dichiara sotto la propria responsabilità che il motoveicolo con cui intende partecipare è in regola con le norme del Codice della Strada. Inoltre, che i dati personali e del veicolo con cui partecipa alla manifestazione sono rispondenti al vero.

Art. 03 - Quota di iscrizione Manifestazione

La quota di iscrizione alla manifestazione, comprensiva di PRIMO PIATTO a pranzo e GRIGLIATA serale al Laghetto dei Pescatori Oltrisarco (bevande escluse), GADGET CRONOMERENDA e PREMIAZIONE ai primi tre di ogni categoria e della classifica assoluta, è fissata in € 35,00.

Le iscrizioni, con il contestuale pagamento del relativo importo (o copia del bonifico bancario effettuato), dovranno pervenire entro mercoledì 7 settembre 2016 alle ore 18,00 presso la sede del Moto Club Lorenzo Ghiselli - sita in Via Galvani 6 a Bolzano - tramite fax al numero 0471921054 o preferibilmente all'indirizzo di posta elettronica: mcghiselli@gmail.com, corredate dai dati del conduttore, comprensivi di numero e categoria patente e sua relativa validità, eventuale numero tessera FMI, dati del veicolo e nominativo dell' eventuale passeggero (per il passeggero non è dovuta alcuna quota di iscrizione).

